



PREFEITURA MUNICIPAL DE DIVINO - MG
Rua Marinho Carlos de Souza, 5 - Centro | Divino, MG CEP:36.820-000
Tel: (32) 3743 1156 e-mail: conveniosdivino@gmail.com

Projeto civil para construção de Muro de fechamento de uma unidade escolar - CRECHE PROINFÂNCIA, localizada no Rua Atratino Vitor de Oliveira- Divino - MG.

Proprietário:

Mauri Ventura do Carmo - Prefeito Municipal de Divino - MG

Resp. Tec.:

Ana Paula Rizzi Oliveira - CREA-MG 161.303/D

Escala:

Indicadas

Data:

Setembro / 2021

Prancha:

01/03

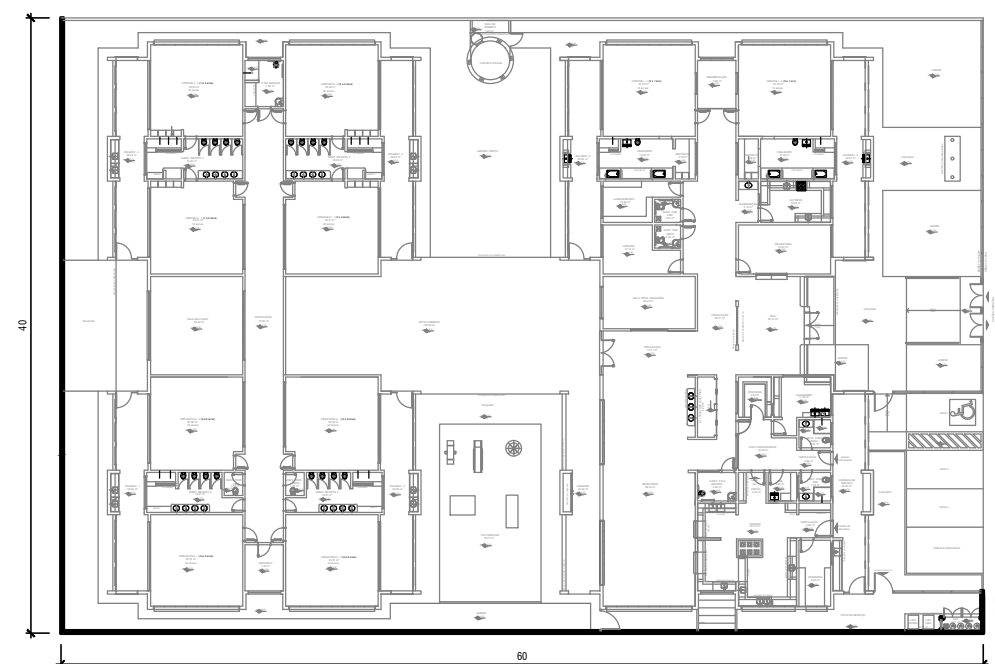

CROQUI DE EXECUÇÃO
MURO DE FECHAMENTO
S/ ESCALA

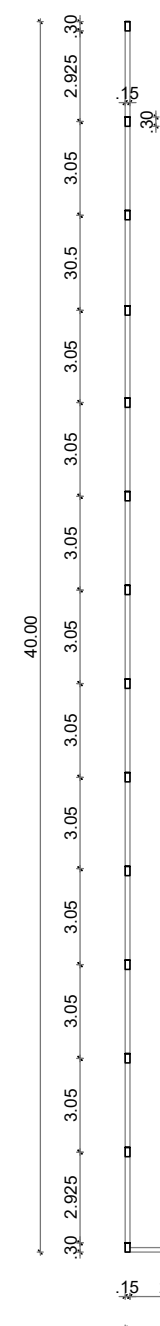

MURO DE FECHAMENTO - MURO FUNDOS

MURO DE FECHAMENTO - MURO LATERAL

VISTA DE CIMA
MURO DE FECHAMENTO
ESCALA 1:150